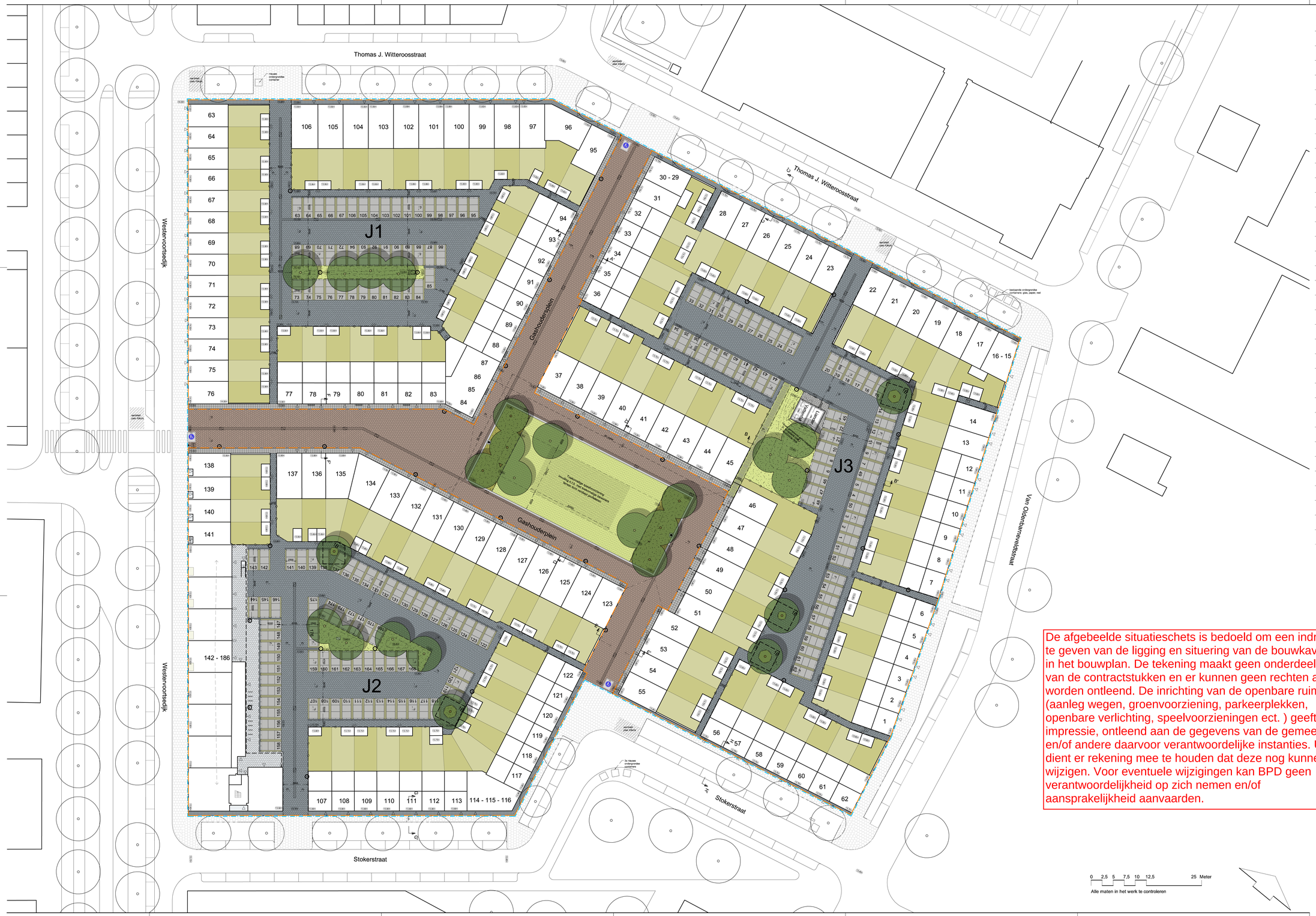

LEGENDA

Verhardingen

- rijweg binnenplaats, klinkerverharding, keperverband
  straatbakstoken, kelformaat, kleur: rood/bruin
  leverancier Brinkman
- rijweg parkeerhavens, betonverharding, keperverband
  strackstone, kelformaat, kleur antraciet
  leverancier Morsainhof
- parkeren parkeerhavens, betonplaten 2000x1500x140mm, grijs
  markeringering d.m.v. lijnvormige grasbetonverharding, type: Hydrolineo 40
  leverancier Struyk Verwo
- plint, betontegels, oud hollands, 500mmx500mm, kleur: grijs
  leverancier Schellevis - inruiling meubilair: bankjes en plantenbakken
  nader af te stemmen met architect en bewoners
- plint, betonstraatstenen, elleboogverband, kelformaat, kleur: antraciet
  inruiling meubilair: bankjes en plantenbakken nader af te stemmen
  met architect en bewoners
- pleinverharding, halfsteensverband
  dubbelklinker, 200x200x80 mm, type Lavaro, kleur: grijs / zwart
  leverancier Struyk Verwo
- molgoot, klinkerverharding, halfsteensverband
  straatbakstoken, ellkformaat, kleur: rood/bruin
  leverancier Brinkman
- informeel achterpad Blok J3
  lijnvormige grasbetonverharding, type: Hydrolineo 40
  leverancier: Struyk Verwo
- aansluiten op bestaand trottoir
- opsluitband 100x200 mm
  kleur: grijs
  leverancier Struyk Verwo
- rabatbanden 400x300mm
  kleur: Lavaro 712
  leverancier Struyk Verwo

beplanting

- bomen
  conform beplantingsplan
- Groeiplaatsverbetering
  1A: boomgranulaat fe grote boom 25m3 5000x5000x1000
  1B: bomenzand fe grote boom 25m3 5000x5000x1000
- gazon
- Heesters en vaste planten
- heikwerk met klimplanten

terreininrichting

- zitgelegenheid in plint langs gevel
  bestaande uit stoonen L-elementen
  passend bij uitstraling verhardingsmateriaal plint
- fietsnietje
  type: Square dubbel, 900x1300 mm (900 mm boven maaiveld), kleur: Ral 7016
  leverancier: Grijpen
- paalltoverlichting symmetrisch, hoogte: 4,5m
  type: Ariane 730-16 Area Frosted 1916lm - 18W
  leverancier: Innolumis
- paalltoverlichting a-symmetrisch, hoogte: 4,5m
  type: Ariane 730-16 Area Frosted 1916lm - 18W
  leverancier: Innolumis
- paalltoverlichting a-symmetrisch, hoogte: 4,5m
  type: Brise-LZWG5-LC-A4-BLED-3000K-600lm - 6,3W
  leverancier: Lightronics
- Wandarmatuur aan schuren woningen, hoogte: 2m
  type: SG Prima Sensor 1100 White - 3000K - 840lm - 11.5W
  schemerschakeling op min40% vermogen, leverancier: Innolumis
- heikwerk, hoogte 1,80 meter
  staalmathekwerk Pallas Security, PALS180C, kleur RAL9005 (zwart)
  leverancier Heras
- verkersrug
  beton, kleur: grijs
- hydrant
  type en exacte locatie af te stemmen met brandweer
- metalen afzetpaal
  type: VIP - vast, materiaal: staal 316, diameter: 102 mm, hoogte boven MV: 780mm
  kleur: voormod (RAL 3000) met 2 witte reflectiestroken. Leverancier: Velopa
- voetgangerszone
  bord G07zb
- speelplek 0 tot 12 jaar
  nader in te richting in overleg met bewoners

Overig

- bebouwing
- entrees
- hoogtien in meters t.o.v. N.A.P.
- afschot richting

De afgebeelde situatieschets is bedoeld om een indruk te geven van de ligging en situering van de bouwkavels in het bouwplan. De tekening maakt geen onderdeel uit van de contractstukken en er kunnen geen rechten aan worden ontleend. De inrichting van de openbare ruimte (aanleg wegen, groenvoorziening, parkeerplekken, openbare verlichting, speelvoorzieningen ect.) geeft een impressie, ontleend aan de gegevens van de gemeente en/of andere daarvoor verantwoordelijke instanties. U dient er rekening mee te houden dat deze nog kunnen wijzigen. Voor eventuele wijzigingen kan BPD geen verantwoordelijkheid op zich nemen en/of aansprakelijkheid aanvaarden.

Datum: 29.06.2016	Getekend: AG	Wijziging:	Speeltoestel
Datum: 29.06.2016	Getekend: RL	Wijziging:	legenda groenpostes
Datum: 20.06.2016	Getekend: RL	Wijziging:	Positie lichtmasten parkeerhoven J2 en J3
Datum: 03.10.2019	Getekend: MK	Wijziging:	Trafo bij J3 toegevoegd
Datum: 04.03.2020	Getekend: MK	Wijziging:	Indeling parkeergelegenheid binnenhoven J1, J2, J3
Datum: 04.03.2020	Getekend: MK	Wijziging:	Toevoeging, fietsparkeren binnenhof J2
Datum: 04.03.2020	Getekend: MK	Wijziging:	Inrichting centrale plein/groen Gashouderplein
Datum: 04.03.2020	Getekend: MK	Wijziging:	Bergingen en achterpaden blok J3
Datum: 23.04.2020	Getekend: MK	Wijziging:	Pelthoogten woningen J2 aan Meidoornplein + parkeernummering J2
Datum: 23.04.2020	Getekend: MK	Wijziging:	Afmetingen nutsgebouw J3
Datum: 22.05.2020	Getekend: MK	Wijziging:	Gevels J1+J2 Westervoortsedijk
Datum: 23.06.2020	Getekend: MK	Wijziging:	Bebouwing J2 + fietsenstalling appartementencomplex J2 WD.
Datum: 22.07.2020	Getekend: MK	Wijziging:	Verlichtingsplan openbare verlichting + bergingen
Datum: 10.08.2020	Getekend: MK	Wijziging:	Beukmaten Blok J2 a.d.h.v. tekening Wegdrick
Datum: 03.09.2020	Getekend: MK	Wijziging:	Beukmaten Blok J1 a.d.h.v. tekening Rooi
Datum: 05.10.2020	Getekend: MK	Wijziging:	Bergingen achtertuinen

BURO POELMANS REESINK — LANDSCHAPSARCHITECTUUR

Projekt: Gashouderskwartier Arnhem

Onderdeel: Technisch ontwerp

Opdrachtgever: Bouwfonds Property Management

Formaat: A0+	Schaal: 1:250	Tekeningnr: 1833 - OV01_28	
Datum: 10.06.2016	Gewijzigd: 05.10.2020	Getekend: WR / MK	

0 2,5 5 7,5 10 12,5 25 Meter

Alle maten in het werk te controleren

Zijpendaalseweg 29 6814 CC Arnhem T (026) 445 39 15 E info@poelmansreesink.nl I www.poelmansreesink.nl